

La relazione di Annamaria Tecilla all'Assemblea di *Germogli*

PER FARE DI PIÙ E MEGLIO

Ampliare la cerchia dei rapporti con altre Associazioni

“Questa è la quinta assemblea annuale della nostra associazione: un quinquennio di attività che ci ha visto realizzare varie iniziative con esiti più che soddisfacenti, buona base per l'impegno e gli obiettivi futuri”.

Nell'introdurre la sua relazione Annamaria Tecilla, presidente di Germogli, ha così inteso unire subito esperienze compiute e progetti in divenire.

E' quindi passata alla descrizione dei “fatti” che hanno concretizzato l'attività associativa del 2015.

Tra i più rilevanti:

- l'inaugurazione e l'avvio d'attività del forno sociale affidato in gestione all'associazione *Carpe Diem* a Canova di Gardolo, con apertura ogni venerdì mattina e sempre ai limiti della capienza per l'afflusso dalle più varie provenienze;

- co-organizzazione e finanziamento del corso in sei lezioni – tra settembre e ottobre – per i quattro educatori abilitati a condurre i laboratori sui temi del pane per gli alunni di alcune classi delle scuole elementari e medie di Gardolo;

- il finanziamento dell'acquisto e posa in opera di porte e finestre all'asilo di Mbamba Bay in Tanzania;



Annamaria Tecilla presenta la relazione

- la partecipazione, assieme ad altre associazioni trentine, all'iniziativa presa in Perù dall'Associazione *Agape* di Baselga di Pinè e intesa all'acquisto di attrezzature agricole per facilitare il lavoro dei giovani affetti da difficoltà motorie, ospitati nella

L'Assemblea annuale ordinaria 2016

Si è svolta il 19 aprile a Trento, ospitata dalla Banca Popolare dell'Alto Adige presso lo Spazio Archeologico di piazza Lodron, la quinta assemblea annuale di Germogli, presieduta da Annamaria Tecilla.

Con l'intervento, tra presenze effettive e deleghe, di una trentina di soci, i lavori sono stati aperti dalla presidente che ha presentato la relazione consuntiva dell'attività 2015 e di quella avviata nell'anno in corso.

E' seguita la relazione del tesoriere Marcello Tononi che ha illustrato le principali voci del rendiconto 2015, approvato poi dall'assemblea all'unanimità.

Successivamente, invitati, Fulvio Andreatta, presidente di *Agape*, e Giacomo Bertollo, vice-presidente di *AIESEC Trento*, hanno presentato le rispettive associazioni e le rispettive attività.

In particolare, Andreatta ha illustrato quelle in Perù mentre Bertollo si è soffermato sul progetto di *AIESEC Trento* al quale aderisce *Germogli*.

Infine, Rosanna Bosetti ha riferito sullo stato di avanzamento dei lavori all'asilo in Tanzania.



I partecipanti all'assemblea

Casa San Danielito a San Luis, nonché all'acquisto di un pick-up per il Centro produttivo tecnico agricolo a Tangay. Restando poi in Perù, Annamaria Tecilla ha fatto un rapido accenno ad un importante precedente: dall'arch. Charo Aguilar giungono notizie che il *CEC di Pativilca* (prima consistente realizzazione di *Germogli ndr*) “ormai procede in piena autonomia secondo gli indirizzi a suo tempo concordati”.

Accanto a queste attività preminenti ne sono state poi attuate altre di natura informativa e promozionale: gli incontri con soci ed amici il 9 marzo ed il 4 dicembre, la diffusione di tre news del diario *Germogliando*, l'aggiornamento del sito web e la promozione della raccolta fondi pro asilo di Mbamba Bay e

PER FARE DI PIU'*segue da pg 1*

per i Laboratori didattici di alcune classi elementari e medie di Canova.

Una parte consistente dell'impegno di presidenza e consiglio direttivo è stata rivolta peraltro – come del resto si è visto dalla partecipazione alle varie iniziative appena descritte – all'ampliamento della cerchia dei rapporti con altre associazioni e con i Servizi della Provincia Autonoma competenti in materia di solidarietà internazionale nonché col Centro Servizi Volontariato CSV, nella convinzione che la collaborazione ed il coordinamento nei campi di comune interesse consentono "di fare di più e meglio".

Da questa convinzione è sostenuta an-

che l'impostazione dell'attività in corso nel 2016 ed in programma nel breve termine.

Vi rientrano lo svolgimento dei laboratori didattici con *Carpe Diem*, la prosecuzione della collaborazione con *Agape* per le iniziative in Perù, l'impegno all'acquisto di arredo e dotazioni scolastiche per l'asilo di Mbamba Bay nonché i progetti in corso di definizione col *Centro Astalli* e con l'associazione universitaria internazionale AIESEC in tema di accoglienza e integrazione di profughi richiedenti asilo.

Annamaria Tecilla ha infine concluso la sua relazione con un accenno alla situazione interna di Germogli, sottolineando in particolare il consolidamento della base associativa, passata dagli 83 soci

del 31 dicembre 2014 ai 91 del 2015, nonché il buon andamento delle disponibilità finanziarie grazie ai contributi straordinari di soci ed amici e – finalmente – all'accredito del 5x1000 del 2013.

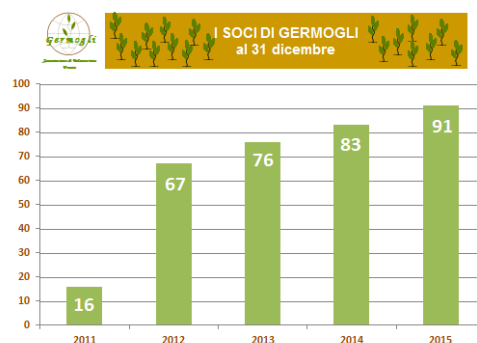

La base associativa di Germogli

**RENDICONTO GESTIONALE 2015****ENTRATE**

Avanzo esercizio 2014	2.129,71
Quote associative	1.380,00
Raccolta fondi	5.695,00
Contributi (Comune Trento, PAT, 5x1000)	3.067,10
Altre entrate (Interessi bancari)	41,99
Partite di giro	50,00
TOTALE ENTRATE	12.363,80

USCITE

Spese di funzionamento	773,26
Spese per l'attuazione dei progetti	4.308,66
Oneri finanziari, oneri fiscali, altre uscite	125,31
Partite di giro	50,00
TOTALE USCITE	5.257,23

AVANZO D'ESERCIZIO 7.106,57

Beni strumentali (forno) 6.010,94

CONSIGLIO DIRETTIVO

Nel corso del 2015 il consiglio direttivo di *Germogli* si è riunito otto volte.

Tra gli argomenti trattati lo spazio maggiore è stato occupato dalle decisioni sulle varie iniziative con relativi impegni finanziari, sulla ricerca delle necessarie fonti finanziarie e sui rapporti con le associazioni partner e con gli enti pubblici competenti. Di particolare rilievo, tra l'altro, è stata l'approvazione dell'accordo con *Carpe Diem* per la gestione del forno.

Altre decisioni hanno riguardato l'ammissione di nuovi soci e l'organizzazione dei due incontri con i soci del 9 marzo e del 4 dicembre.

Nei primi mesi del 2016, inoltre, il consiglio direttivo si è riunito due volte deliberando sull'ammissione di un nuovo socio, sulla definizione della quota associativa 2016, elevata da 15 a 20 euro, sull'approvazione della proposta di bilancio nonché sulla convocazione dell'assemblea

**PROMOZIONE**

Opuscolo a disposizione di soci e amici per la promozione di *Germogli*.
Ne riassume gli scopi, la struttura, l'attività, i progetti compiuti e in corso nonché le modalità per l'adesione

5 per 1000

1478 euro: è l'importo – un bell'importo - accreditato a Germogli dall'Agenzia delle Entrate sui redditi 2013.

Cari soci ed amici grazie;

e pensate a Germogli anche nella dichiarazione dei redditi 2015.

codice fiscale 96089190225